

Lekker slapen met de T@F Maandlastbeschermer

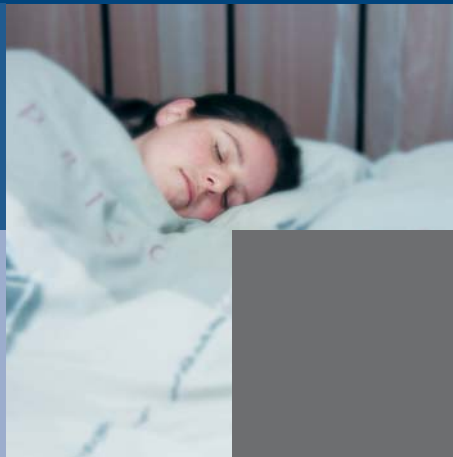

Woning, baan of bedrijf en inkomen zijn helemaal naar uw wens. Maar u leest of ziet ook dagelijks dat dit snel kan veranderen. Het kan u ook overkomen. Wie zou er niet af en toe eens wakker van liggen? Ontslag, een ongeluk of ziekte. Hoe moet het dan met het huishouden? De hypotheek of de huur, gas, water en licht, de verzekeringen; maandelijkse vaste lasten lopen gewoon door terwijl uw inkomen wellicht niet meer hetzelfde is als nu.

Met de T@F Maandlastbeschermer heeft u daar geen last van. U weet zeker dat uw maandelijkse lasten gedekt zijn. Dat geeft u alle tijd om een andere baan te zoeken of te herstellen van uw ziekte. En dat slaapt een stuk geruster.

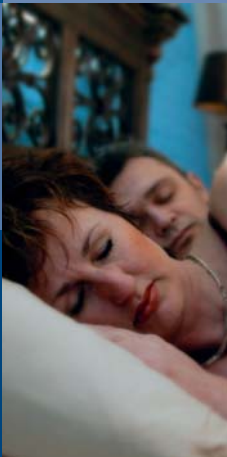

T@F Maandlastbeschermer



Als ik ziek word, betaalt mijn werkgever toch mijn loon door?

Ja en nee. Uw werkgever is daarvoor meestal verzekerd. Echter, per 1 januari 2006 is de nieuwe Wet werk en inkomen naar arbeidsvermogen (WIA) van kracht. Een werkgever mag over de eerste twee ziektejaren niet meer dan 170 procent van het loon aan ziekingeld uitbetalen. Provisies, overuren en bonussen tellen meestal niet mee bij het berekenen van uw reguliere ziekte-uitkering. Voorheen kregen de meeste mensen twee jaar volledig doorbetaald: dus 200% in twee jaar. Met de maximale 170% is er dus in het tweede jaar een fors verschil.

Als u na twee jaar van ziekte nog steeds meer dan 35% loonverlies heeft, dan heeft u recht op een WIA-uitkering. Deze uitkering is maximaal 70% van het laatstverdiende loon. De 70% is bovendien verbonden aan een maximum jaarloon (in 2006 43.848 euro). Voor mensen met een hoger inkomen wordt zo het gat nog groter; alles boven het maximale bedrag telt niet mee voor de WIA-uitkering.

Heeft u minder dan 35% loonverlies, dan blijft u in beginsel in dienst van uw werkgever. U en uw werkgever moeten er samen alles aan doen om u aan het werk te houden. Toch heeft uw werkgever onder bepaalde voorwaarden het recht u te ontslaan; u komt dan in de WW of de Bijstand terecht.

De T@F Maandlastbeschermer heeft op al deze problemen een afdoend antwoord. U kunt het verlies aan inkomen in het tweede ziektejaar dekken, maar ook het grote gat dat valt wanneer u in de WIA terechtkomt. Uw maandlasten zijn niet alleen maar twee jaar lang beschermd, maar maximaal vijf jaar per ziekte of ongeval. En bovendien bent u beschermd tegen het risico van inkomensterugval, wanneer u na ontslag in de WW terecht komt.



>>> Jan

Jan is ZZP'er, zelfstandige zonder personeel. Zijn klusbedrijf loopt prima, totdat Jan van een ladder valt. Door diverse botbreuken is hij maanden uit de running. Gelukkig heeft Jan de T@F Maandlastbeschermer. Zijn hypotheek en andere vaste lasten zijn verzekerd voor € 800 en dat kost hem éénmalig een koopsompremie van slechts € 2.490. Die premie heeft hij bovendien (heel slim) mee laten financieren in zijn hypotheek. Al na dertig dagen ontvangt hij de eerste uitkering - in de tussentijd komen er nog betalingen van klanten binnen - en Jan kan zich helemaal concentreren op zijn intensieve herstelperiode.

De T@F Maandlastbeschermer helpt bij ziekte en ongeval:

- > U ontvangt 100% van de afgesproken uitkering wanneer u door ziekte of een ongeval geheel of gedeeltelijk niet kunt werken.
- > U kunt zelf uw eigen risicoperiode bepalen en de premie beïnvloeden door te kiezen tussen een wachttijd bij ziekte van 30 dagen of 365 dagen.
- > De uitkering is maximaal vijf jaar (dus 60 maanden) per claim (dus per ongeval of ziekte).
- > In de verzekerde periode kunt u vaker ziek worden. U heeft dan ook weer recht op de afgesproken uitkering, mits u na de vorige claim minstens dertig dagen heeft gewerkt. Gaat het om dezelfde ziekte, dan moet u minstens een half jaar (180 dagen) hebben gewerkt sinds de vorige claim.

De T@F Maandlastbeschermer helpt bij werkloosheid:

- > Onvrijwillig en volledig werkloos? Dan betaalt de T@F Maandlastbeschermer u de afgesproken uitkering dertig dagen nadat uw werkloosheidsuitkering is toegekend.
- > Voor zelfstandigen geeft dit product uitsluitend dekking bij werkloosheid wanneer een dienstbetrekking uit het verleden recht geeft op een werkloosheidsuitkering.
- > In de verzekerde periode kunt u vaker werkloos raken. Daarbij dient u dan wel tussendoor tenminste 180 dagen volledig en aaneengesloten te hebben gewerkt. Er is een uitzondering: raakt u binnen drie maanden opnieuw volledig en onvrijwillig werkloos, dan loopt de uitkering door op grond van de vorige claim, zónder wachttijd.
- > U krijgt in totaal maximaal 24 maanden uitgekeerd per polis, met een maximum van twaalf maanden per claim. Vindt u binnen een jaar een andere baan, dan stopt de uitkering al eerder.
- > Heeft u een andere baan gevonden, maar die is voor minder dan zestien uur per week? U houdt dan tot maximaal twaalf maanden recht op een gedeeltelijke uitkering.

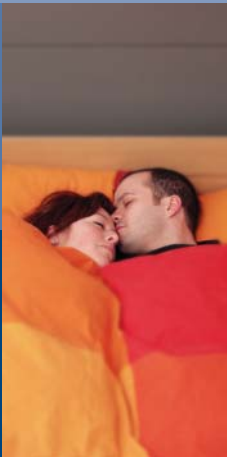

Ik ben eigen baas. Kan T@F ook mijn maandlasten beschermen?

Jazeker, heel goed zelfs. We hoeven u niet te vertellen hoe fors de zelfstandigenpremies voor ziekte- en arbeidsongeschiktheidsverzekeringen zijn. De T@F Maandlastbeschermer is een uitstekend alternatief. Wordt u ziek, dan zijn de lasten thuis verzekerd, dus daar loopt alles op rolletjes. Intussen kunt u zich concentreren op beter worden en uw vervanging. Let wel: de T@F Maandlastbeschermer is géén onbeperkte arbeidsongeschiktheidsverzekering. Lees de voorwaarden en laat u adviseren door uw tussenpersoon.

Hoeveel tijd heb ik om een andere baan te vinden?

Genoeg! Uit gegevens van het UWV blijkt dat een werkloze gemiddeld elf maanden een WW-uitkering ontvangt – en dus binnen een jaar weer aan het werk is. De T@F Maandlastbeschermer betaalt u maximaal twaalf maanden het verzekerde maandbedrag uit, dus u heeft voldoende tijd om een prima job te zoeken die bij u past.



>>> **Trudy**

Als single office manager heeft Trudy een lekker leventje. Dankzij haar leuke baan kan ze de huur voor haar appartement in hartje stad opbrengen, terwijl ze ook elke week met de vriendenclub op stap kan. Totdat ze onverwacht in de WW belandt omdat haar werkgever failliet gaat. Dankzij de T@F Maandlastbeschermer zijn haar vaste lasten van € 700 gegarandeerd. Dat kostte haar € 50,48 per maand. Nu heeft ze tijd genoeg om een leuke, nieuwe baan te zoeken zonder dat ze op korte termijn naar een goedkopere woning moet omzien.

Wat kost de T@F Maandlastbeschermer?

Dat kunt u aan de hand van bijgaande tabel gemakkelijk even uitrekenen. U kunt de premie in één keer betalen of per maand. Het ziektedeel van de koopsom of premie is aftrekbaar van de belasting; uw uitkering is dan belast. U kunt ook kiezen om het ziektedeel van de premie of koopsom niet fiscaal in Box 1 te verrekenen; dan zijn ook uw uitkeringen onbelast en krijgt u ze netto uitbetaald. Wat het voordeligste voor u is, hangt af van uw persoonlijke situatie. Laat u daarom goed voorlichten door uw adviseur.

Looptijd	Ziekte / Ongeval 30 wachtdagen Werkloosheid	Ziekte / Ongeval 30 wachtdagen	Ziekte / Ongeval 365 wachtdagen Werkloosheid	Ziekte / Ongeval 365 wachtdagen
60 maanden	Koopsom = factor 4,84	Koopsom = factor 3,1	Koopsom = factor 4,14	Koopsom = factor 2,27
120 maanden	Koopsom = factor 9,54	Koopsom = factor 6,11	Koopsom = factor 8	Koopsom = factor 4,38
180 maanden	Koopsom = factor 13,9	Koopsom = factor 8,91	Koopsom = factor 11,5	Koopsom = factor 6,3
240 maanden	Koopsom = factor 17,74	Koopsom = factor 11,35	Koopsom = factor 14,54	Koopsom = factor 7,97
300 maanden	Koopsom = factor 21,9	Koopsom = factor 14,1	Koopsom = factor 17,7	Koopsom = factor 9,9
360 maanden	Koopsom = factor 25,92	Koopsom = factor 16,74	Koopsom = factor 20,88	Koopsom = factor 11,52
Premiebetalend*	Maandpremie is 8,19% van het verzekerd maandbedrag	Maandpremie is 5,24% van het verzekerd maandbedrag	Maandpremie is 7,14% van het verzekerd maandbedrag	Maandpremie is 3,91% van het verzekerd maandbedrag

* Exclusief € 0,50 incassokosten per maand

Een rekenvoorbeeld:

U wilt rustig slapen in de wetenschap dat u bij ziekte, ongeval of werkloosheid elke maand € 500 netto ontvangt voor uw vaste lasten.

U kiest voor een wachttijd van 30 dagen en een looptijd van 180 maanden (dus vijftien jaar). In de tabel ziet u dat de koopsomfactor 13,9 is.

De rekensom is dan zo:

€ 500 maal factor 13,9 = € 6.950 + € 10 poliskosten = € 6.960.

Dat bedrag, de koopsom, dient u dan in één keer te betalen.

Betalen per maand kan ook:

dan is - zie de tabel - de maandpremie 8,19% van het verzekerd maandbedrag. U betaalt dus 8,19% van € 500 oftewel € 40,95 per maand, exclusief € 0,50 incassokosten per maand.



>>> Hans en Marijke

Omdat hun twee kinderen nog klein zijn, is Marijke tijdelijk gestopt met werken. Dat kan ook, omdat Hans als milieuambtenaar een vaste baan en prima inkomen heeft. Echter, Hans krijgt een kleine hersenbloeding. Gelukkig komt hij er weer bovenop en wordt hij weer de oude, actieve Hans, maar dat kost wel maanden revalideren. Marijke heeft het niet gemakkelijk nu ze alleen voor het huishouden en de kinderen moet zorgen, maar ze houdt de moed erin en hoeft gelukkig niet wakker te liggen van de hypotheek en andere vaste lasten.

Dekking	Ziekte / Ongeval 30 wachtdagen Werkloosheid	Ziekte / Ongeval 30 wachtdagen	Ziekte / Ongeval 365 wachtdagen Werkloosheid	Ziekte / Ongeval 365 wachtdagen	Ziekte / Ongeval 30 wachtdagen Werkloosheid	Ziekte / Ongeval 30 wachtdagen	Ziekte / Ongeval 365 wachtdagen Werkloosheid	Ziekte / Ongeval 365 wachtdagen
Verzekerd bedrag	Koopsom = factor 4,84	Koopsom = factor 3,1	Koopsom = factor 4,14	Koopsom = factor 2,27	Koopsom = factor 9,54	Koopsom = factor 6,11	Koopsom = factor 8	Koopsom = factor 4,38
	Looptijd van de verzekering is 60 maanden.				Looptijd van de verzekering is 120 maanden.			
125,00	605,00	387,50	517,50	283,75	1.192,50	763,75	1.000,00	547,50
150,00	726,00	465,00	621,00	340,50	1.431,00	916,50	1.200,00	657,00
175,00	847,00	542,50	724,50	397,25	1.669,50	1.069,25	1.400,00	766,50
200,00	968,00	620,00	828,00	454,00	1.908,00	1.222,00	1.600,00	876,00
225,00	1.089,00	697,50	931,50	510,75	2.146,50	1.374,75	1.800,00	985,50
250,00	1.210,00	775,00	1.035,00	567,50	2.385,00	1.527,50	2.000,00	1.095,00
300,00	1.452,00	930,00	1.242,00	681,00	2.862,00	1.833,00	2.400,00	1.314,00
350,00	1.694,00	1.085,00	1.449,00	794,50	3.339,00	2.138,50	2.800,00	1.533,00
400,00	1.936,00	1.240,00	1.656,00	908,00	3.816,00	2.444,00	3.200,00	1.752,00
450,00	2.178,00	1.395,00	1.863,00	1.021,50	4.293,00	2.749,50	3.600,00	1.971,00
500,00	2.420,00	1.550,00	2.070,00	1.135,00	4.770,00	3.055,00	4.000,00	2.190,00
550,00	2.662,00	1.705,00	2.277,00	1.248,50	5.247,00	3.360,50	4.400,00	2.409,00
600,00	2.904,00	1.860,00	2.484,00	1.362,00	5.724,00	3.666,00	4.800,00	2.628,00
650,00	3.146,00	2.015,00	2.691,00	1.475,50	6.201,00	3.971,50	5.200,00	2.847,00
700,00	3.388,00	2.170,00	2.898,00	1.589,00	6.678,00	4.277,00	5.600,00	3.066,00
750,00	3.630,00	2.325,00	3.105,00	1.702,50	7.155,00	4.582,50	6.000,00	3.285,00
800,00	3.872,00	2.480,00	3.312,00	1.816,00	7.632,00	4.888,00	6.400,00	3.504,00
850,00	4.114,00	2.635,00	3.519,00	1.929,50	8.109,00	5.193,50	6.800,00	3.723,00
900,00	4.356,00	2.790,00	3.726,00	2.043,00	8.586,00	5.499,00	7.200,00	3.942,00
950,00	4.598,00	2.945,00	3.933,00	2.156,50	9.063,00	5.804,50	7.600,00	4.161,00
1.000,00	4.840,00	3.100,00	4.140,00	2.270,00	9.540,00	6.110,00	8.000,00	4.380,00
1.250,00	6.050,00	3.875,00	5.175,00	2.837,50	11.925,00	7.637,50	10.000,00	5.475,00
1.500,00	7.260,00	4.650,00	6.210,00	3.405,00	14.310,00	9.165,00	12.000,00	6.570,00
1.750,00	8.470,00	5.425,00	7.245,00	3.972,50	16.695,00	10.692,50	14.000,00	7.665,00
2.000,00	9.680,00	6.200,00	8.280,00	4.540,00	19.080,00	12.220,00	16.000,00	8.760,00
Verzekerd bedrag	Koopsom = factor 13,9	Koopsom = factor 8,91	Koopsom = factor 11,5	Koopsom = factor 6,3	Koopsom = factor 17,74	Koopsom = factor 11,35	Koopsom = factor 14,54	Koopsom = factor 7,97
	Looptijd van de verzekering is 180 maanden.				Looptijd van de verzekering is 240 maanden.			
125,00	1.737,50	1.113,75	1.437,50	787,50	2.217,50	1.418,75	1.817,50	996,25
150,00	2.085,00	1.336,50	1.725,00	945,00	2.661,00	1.702,50	2.181,00	1.195,50
175,00	2.432,50	1.559,25	2.012,50	1.102,50	3.104,50	1.986,25	2.544,50	1.394,75
200,00	2.780,00	1.782,00	2.300,00	1.260,00	3.548,00	2.270,00	2.908,00	1.594,00
225,00	3.127,50	2.004,75	2.587,50	1.417,50	3.991,50	2.553,75	3.271,50	1.793,25
250,00	3.475,00	2.227,50	2.875,00	1.575,00	4.435,00	2.837,50	3.635,00	1.992,50
300,00	4.170,00	2.673,00	3.450,00	1.890,00	5.322,00	3.405,00	4.362,00	2.391,00
350,00	4.865,00	3.118,50	4.025,00	2.205,00	6.209,00	3.972,50	5.089,00	2.789,50
400,00	5.560,00	3.564,00	4.600,00	2.520,00	7.096,00	4.540,00	5.816,00	3.188,00
450,00	6.255,00	4.009,50	5.175,00	2.835,00	7.983,00	5.107,50	6.543,00	3.586,50
500,00	6.950,00	4.455,00	5.750,00	3.150,00	8.870,00	5.675,00	7.270,00	3.985,00
550,00	7.645,00	4.900,50	6.325,00	3.465,00	9.757,00	6.242,50	7.997,00	4.383,50
600,00	8.340,00	5.346,00	6.900,00	3.780,00	10.644,00	6.810,00	8.724,00	4.782,00
650,00	9.035,00	5.791,50	7.475,00	4.095,00	11.531,00	7.377,50	9.451,00	5.180,50
700,00	9.730,00	6.237,00	8.050,00	4.410,00	12.418,00	7.945,00	10.178,00	5.579,00
750,00	10.425,00	6.682,50	8.625,00	4.725,00	13.305,00	8.512,50	10.905,00	5.977,50
800,00	11.120,00	7.128,00	9.200,00	5.040,00	14.192,00	9.080,00	11.632,00	6.376,00
850,00	11.815,00	7.573,50	9.775,00	5.355,00	15.079,00	9.647,50	12.359,00	6.774,50
900,00	12.510,00	8.019,00	10.350,00	5.670,00	15.966,00	10.215,00	13.086,00	7.173,00
950,00	13.205,00	8.464,50	10.925,00	5.985,00	16.853,00	10.782,50	13.813,00	7.571,50
1.000,00	13.900,00	8.910,00	11.500,00	6.300,00	17.740,00	11.350,00	14.540,00	7.970,00
1.250,00	17.375,00	11.137,50	14.375,00	7.875,00	22.175,00	14.187,50	18.175,00	9.962,50
1.500,00	20.850,00	13.365,00	17.250,00	9.450,00	26.610,00	17.025,00	21.810,00	11.955,00
1.750,00	24.325,00	15.592,50	20.125,00	11.025,00	31.045,00	19.862,50	25.445,00	13.947,50
2.000,00	27.800,00	17.820,00	23.000,00	12.600,00	35.480,00	22.700,00	29.080,00	15.940,00
Verzekerd bedrag	Koopsom = factor 21,9	Koopsom = factor 14,1	Koopsom = factor 17,7	Koopsom = factor 9,9	Koopsom = factor 25,92	Koopsom = factor 16,74	Koopsom = factor 20,88	Koopsom = factor 11,52
	Looptijd van de verzekering is 300 maanden.				Looptijd van de verzekering is 360 maanden.			
125,00	2.737,50	1.762,50	2.212,50	1.237,50	3.240,00	2.092,50	2.610,00	1.440,00
150,00	3.285,00	2.115,00	2.655,00	1.485,00	3.888,00	2.511,00	3.132,00	1.728,00
175,00	3.832,50	2.467,50	3.097,50	1.732,50	4.536,00	2.929,50	3.654,00	2.016,00
200,00	4.380,00	2.820,00	3.540,00	1.980,00	5.184,00	3.348,00	4.176,00	2.304,00
225,00	4.927,50	3.172,50	3.982,50	2.227,50	5.832,00	3.766,50	4.698,00	2.592,00
250,00	5.475,00	3.525,00	4.425,00	2.475,00	6.480,00	4.185,00	5.220,00	2.880,00
300,00	6.570,00	4.230,00	5.310,00	2.970,00	7.776,00	5.022,00	6.264,00	3.456,00
350,00	7.665,00	4.935,00	6.195,00	3.465,00	9.072,00	5.859,00	7.308,00	4.032,00
400,00	8.760,00	5.640,00	7.080,00	3.960,00	10.368,00	6.696,00	8.352,00	4.608,00
450,00	9.855,00	6.345,00	7.965,00	4.455,00	11.664,00	7.533,00	9.396,00	5.184,00
500,00	10.950,00	7.050,00	8.850,00	4.950,00	12.960,00	8.370,00	10.440,00	5.760,00
550,00	12.045,00	7.755,00	9.735,00	5.445,00	14.256,00	9.207,00	11.484,00	6.336,00
600,00	13.140,00	8.460,00	10.620,00	5.940,00	15.552,00	10.044,00	12.528,00	6.912,00
650,00	14.235,00	9.165,00	11.505,00	6.435,00	16.848,00	10.881,00	13.572,00	7.488,00
700,00	15.330,00	9.870,00	12.390,00	6.930,00	18.144,00	11.718,00	14.616,00	8.064,00
750,00	16.425,00	10.575,00	13.275,00	7.425,00	19.440,00	12.555,00	15.660,00	8.640,00
800,00	17.520,00	11.280,00	14.160,00	7.920,00	20.736,00	13.392,00	16.704,00	9.216,00
850,00	18.615,00	11.985,00	15.045,00	8.415,00	22.032,00	14.229,00	17.748,00	9.792,00
900,00	19.710,00	12.690,00	15.930,00	8.910,00	23.328,00	15.066,00	18.792,00	10.368,00
950,00	20.805,00	13.395,00	16.815,00	9.405,00	24.624,00	15.903,00	19.836,00	10.944,00
1.000,00	21.900,00	14.100,00	17.700,00	9.900,00	25.920,00	16.740,00	20.880,00	11.520,00
1.250,00	27.375,00	17.625,00	22.125,00	12.375,00	32.400,00	20.925,00	26.100,00	14.400,00
1.500,00	32.850,00	21.150,00	26.550,00	14.850,00	38.880,00	25.110,00	31.320,00	17.280,00
1.750,00	38.325,00	24.675,00	30.975,00	17.325,00	45.360,00	29.295,00	36.540,00	20.160,00
2.000,00	43.800,00	28.200,00	35.400,00	19.800,00	51.840,00	33.480,00	41.760,00	23.040,00

Het verzekerd maandbedrag mag niet hoger zijn dan daadwerkelijke aantoonbare vaste lasten!
 Minimaal verzekerd maandbedrag € 125. Maximaal verzekerd maandbedrag € 2.000.
 Maximale uitkering € 168.000 totaal per polis.
 De bovengenoemde koopsommen zijn exclusief € 10 poliskosten.

De T@F Maandlastbeschermer in één oogopslag:

- > Prima geschikt voor werknemers én zelfstandigen.
- > Voor huurders én huiseigenaren.
- > Maandlasten kunnen tot € 2.000 worden verzekerd. Het bedrag mag niet hoger zijn dan het totaal van de aantoonbare maandlasten van bijvoorbeeld hypotheek, huur, verzekeringen, energie, telefoon, kredieten enz.
- > U kunt het verzekerde maandbedrag tussentijds wijzigen.
- > Voor alle uitkeringen samen keert T@F maximaal € 168.000 uit in de verzekerde periode, per polis.
- > U bepaalt zelf de duur van de verzekering: 5,10,15,20,25 of 30 jaar.
- > Bij het afsluiten is géén gezondheidsverklaring nodig.

Meer weten?

Uw assurantietussenpersoon kan u alles vertellen over de T@F Maandlastbeschermer en u voorrekenen wat de kosten zijn.

Op onze website vindt u eveneens meer informatie, waaronder de complete polisvoorwaarden en vrijwillige financiële bijsluiter.

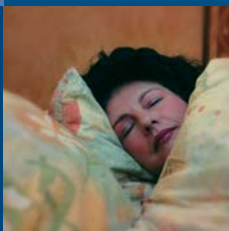

T@F B.V.

Noordzee 10a

3144 DB Maassluis

Postbus 276

3140 AG Maassluis

Telefoon 010-599 30 35

Fax 010-599 30 55

E-mail info@tatf.nl

Internet www.tatf.nl